Aménagement Durable et Ingénierie - DGST
Direction des Grands Projets Urbains

Travaux d'aménagement, mise en sens unique

Rue PAUL RUBENS

(Section de Meissonier à Mermoz)

Mairie de Quartier Centre Historique
Mairie Quartier Est

Mai 2022

Périmètre d'intervention

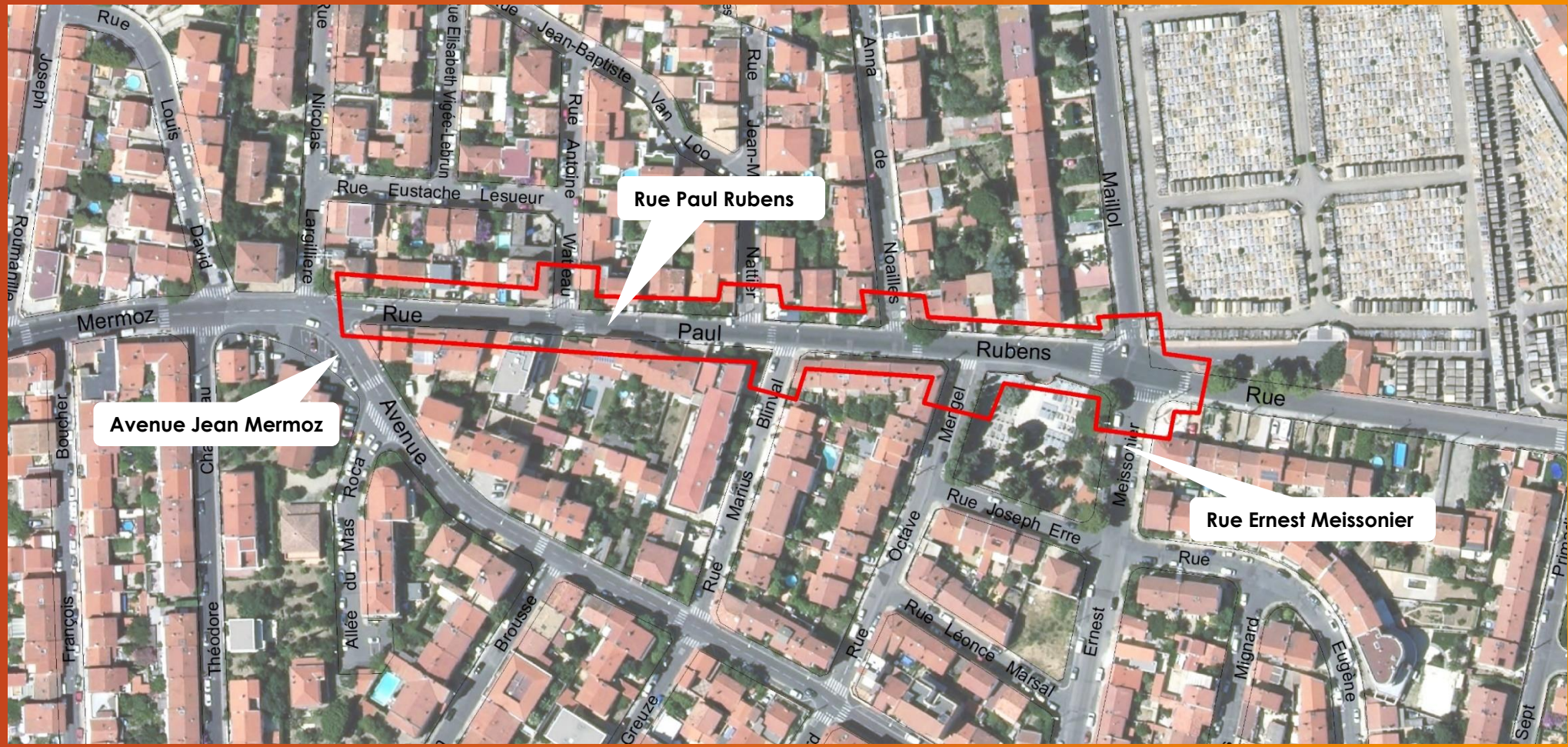

Périmètre d'étude

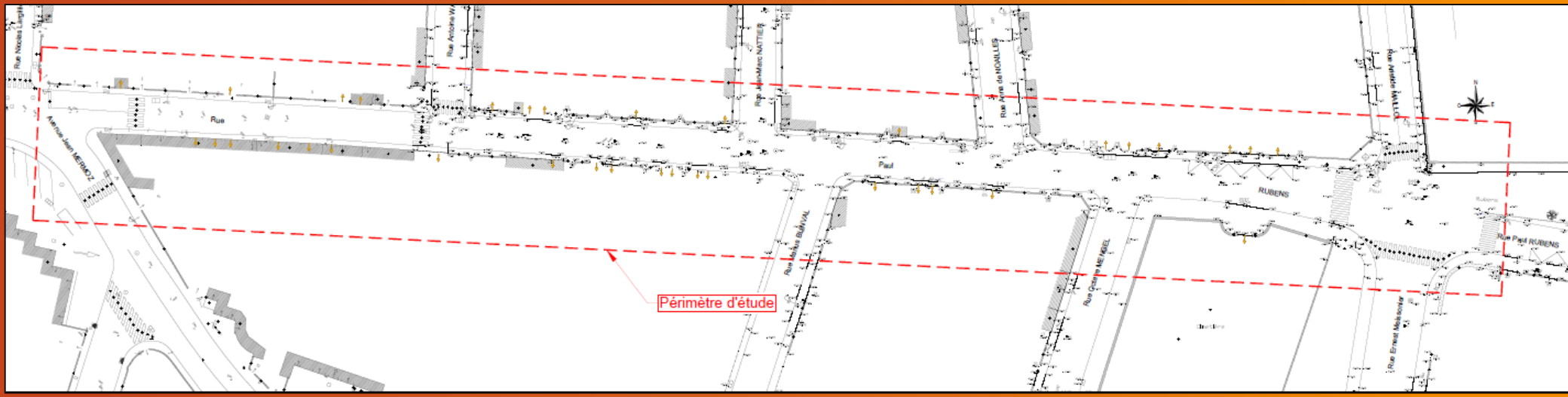

Faiblesses de l'état des lieux :

- Vitesse excessive des véhicules,
- Circulation dense sur cet axe,
- Trottoirs très étroits et inconfortables,
- Circulation cycle dangereuse,
- Absence de végétations.

Trottoirs existants

Plan de l'aménagement d'ensemble

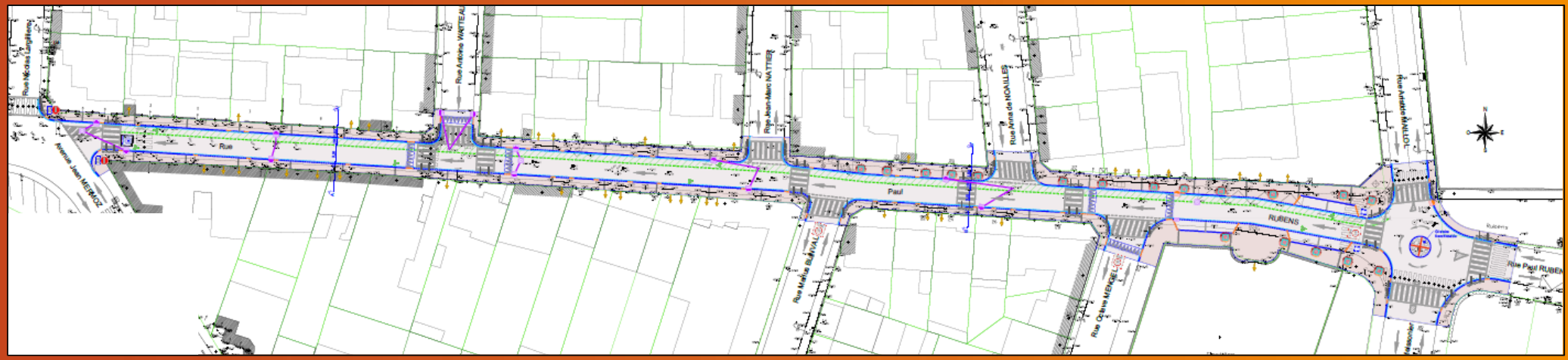

Section d'aménagement comprise entre la rue Ernest Meissonier et avenue Jean Mermoz

<u>Le projet consiste à</u> :

- ✓ **Instaurer un sens unique de circulation des véhicules,**
- ✓ **Aménager cette partie de la rue pour un partage apaisé et ombragé,**
- ✓ **Elargir les trottoirs pour un cheminement piétonnier plus sécurisé,**
- ✓ **Créer une zone 30 permettant d'aménager une bande cyclable ainsi qu'un double sens cyclable,**
- ✓ **Valoriser et végétaliser l'espace par la plantation de dix huit arbres de petit développement ex. Lagerstroemia (suivant réseaux),**
- ✓ **Sécurisation de la sortie de Rubens sur avenue Jean Mermoz .**

Plan projet côté avenue Jean Mermoz

- ✓ Sécurisation du carrefour de la rue P. Rubens/ avenue Jean Mermoz,
- ✓ Elargissement des trottoirs,
- ✓ Réalisation d'une piste cyclable.

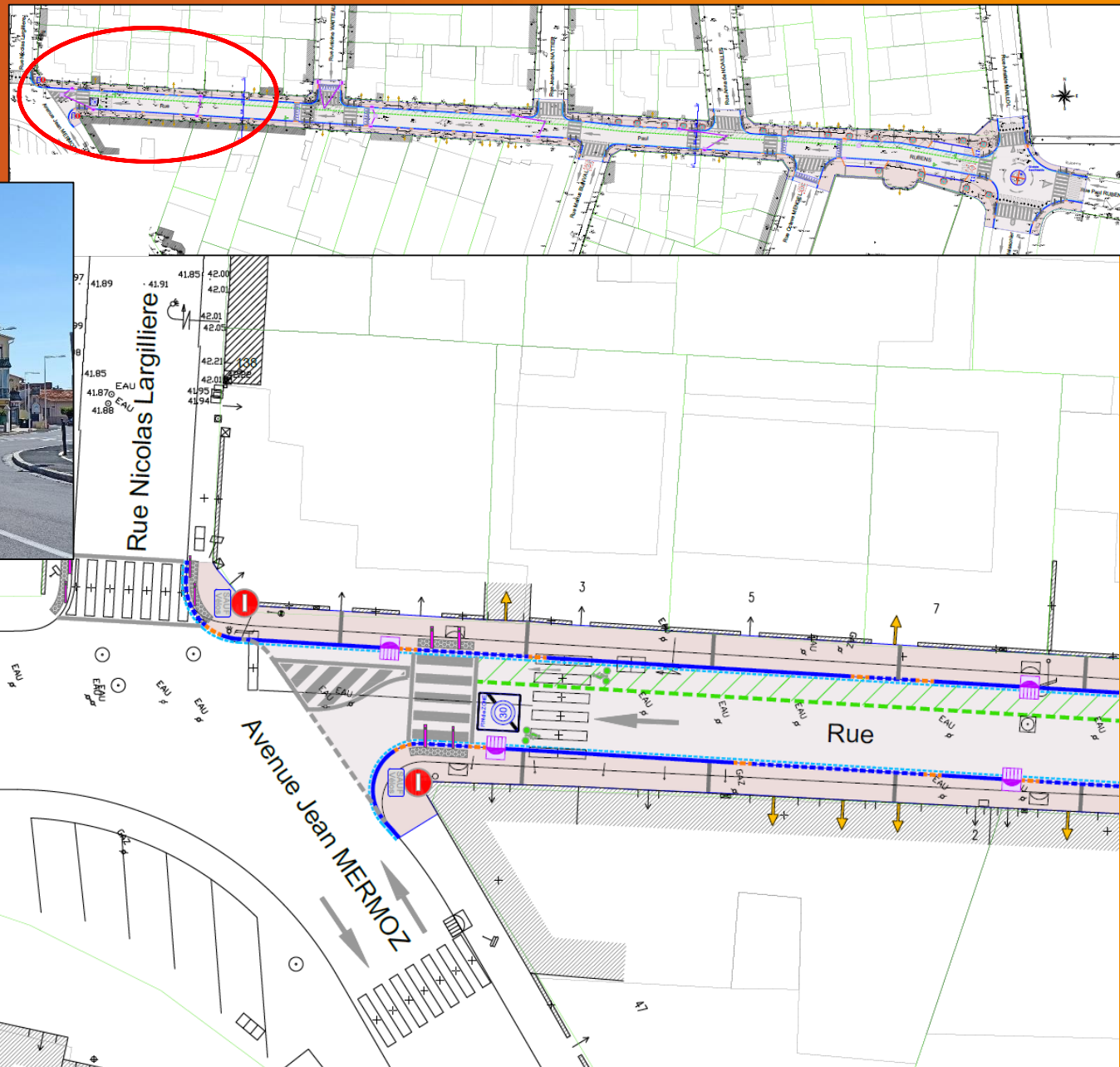

Plan projet au niveau
Rue Antoine Watteau

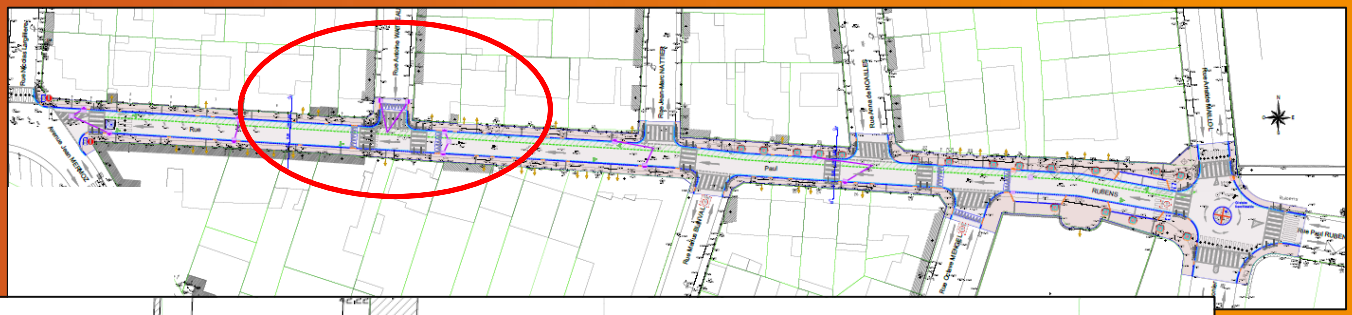

Sécurisation du carrefour A. Watteau par la réalisation d'un plateau traversant.

Rue Antoine WATTEAU

Plan projet au niveau
Rue Jean-Marc Nattier

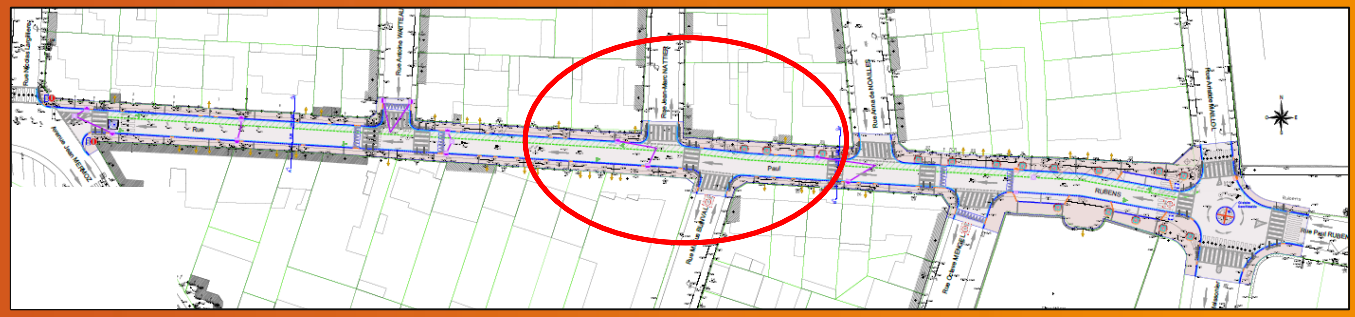

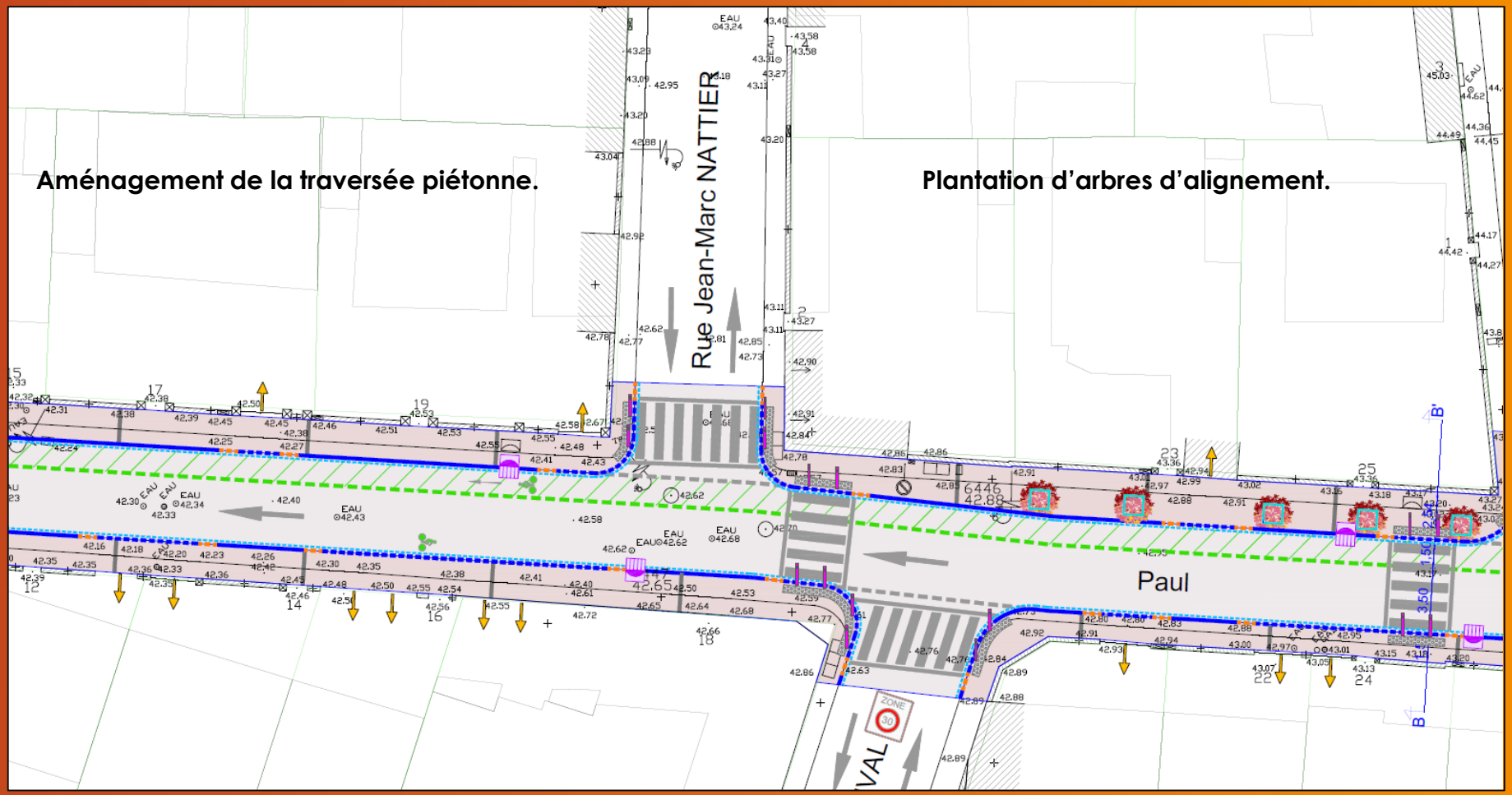

Plan projet au niveau
Rue Anna de Noailles

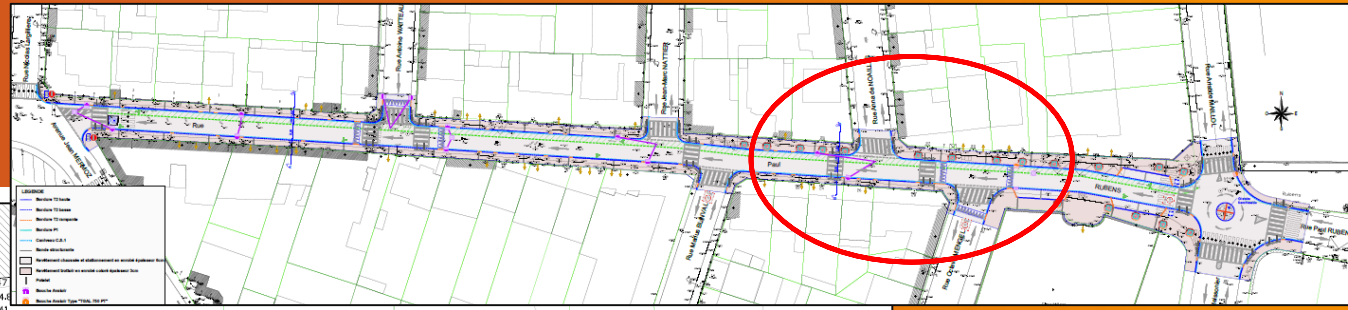

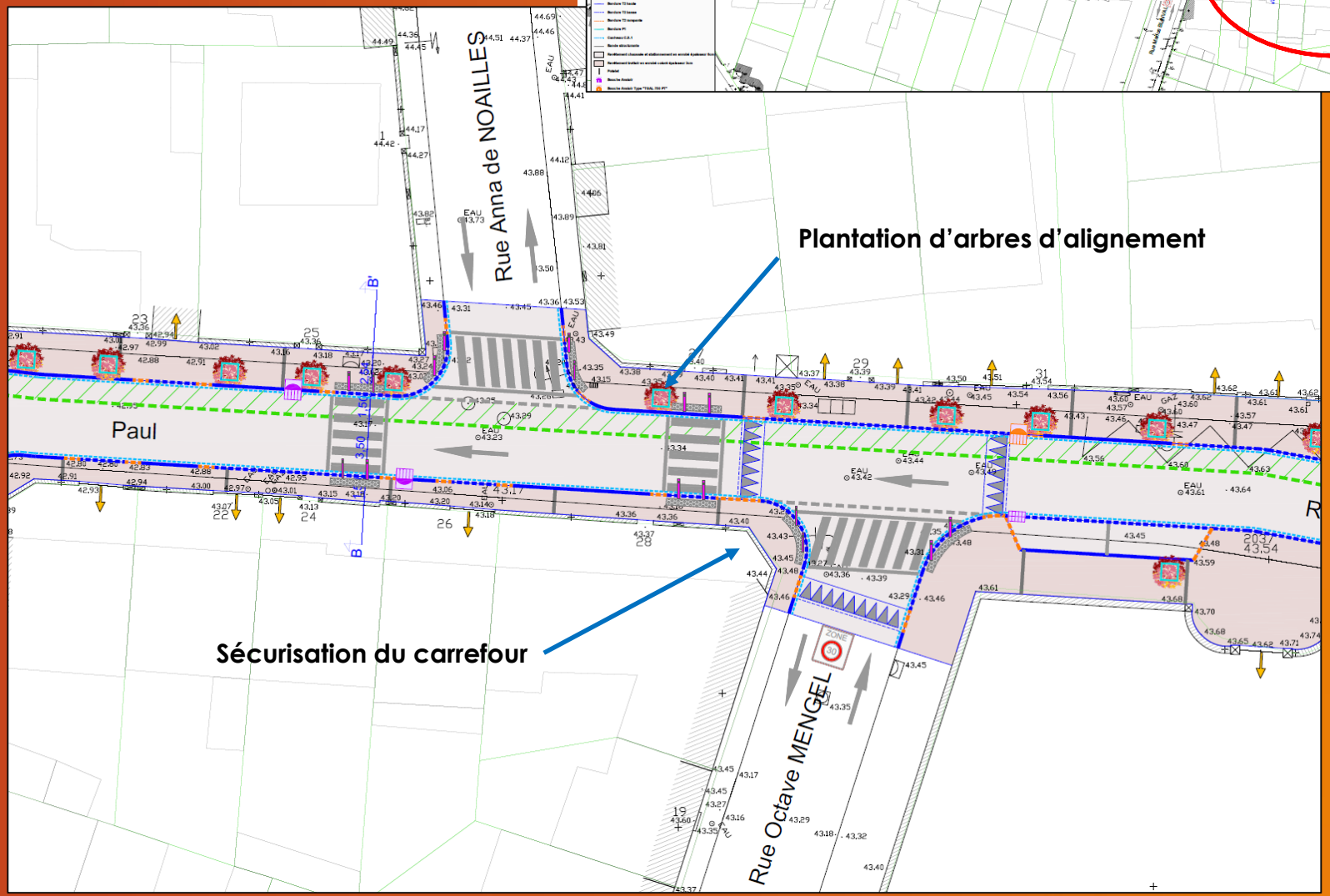

Plan projet niveau
Intersection rue Aristide Maillol et rue Ernest Meissonier

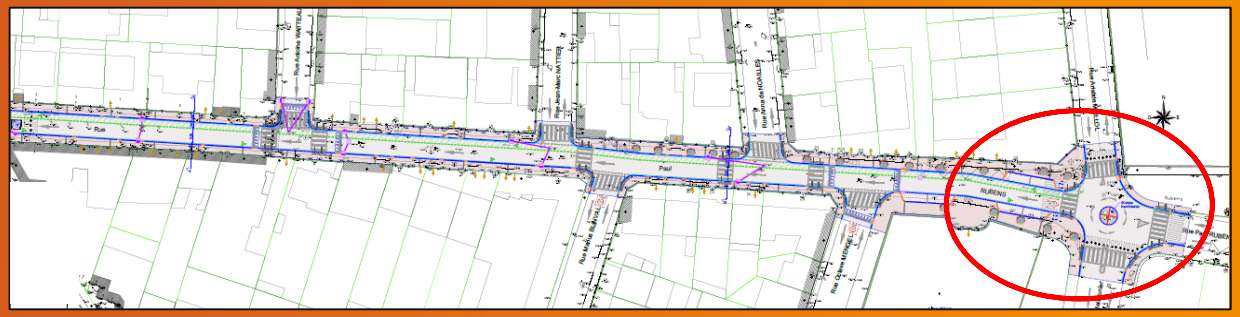

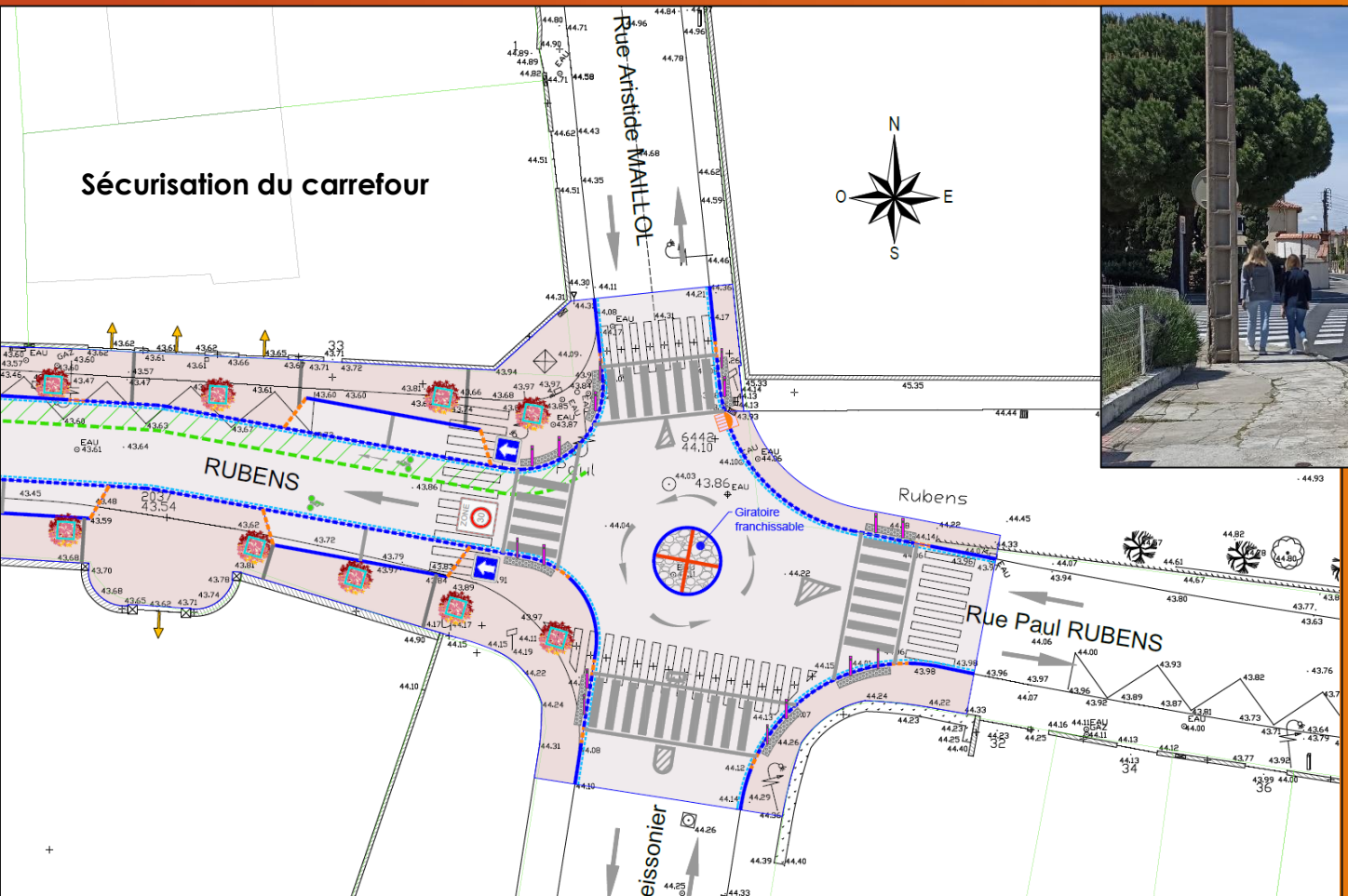

- **Réalisation d'un giratoire franchissable,**
- **Départ du sens unique de la rue Paul Rubens.**

Coupe de principe entre av. J. Mermoz et rue A. Watteau

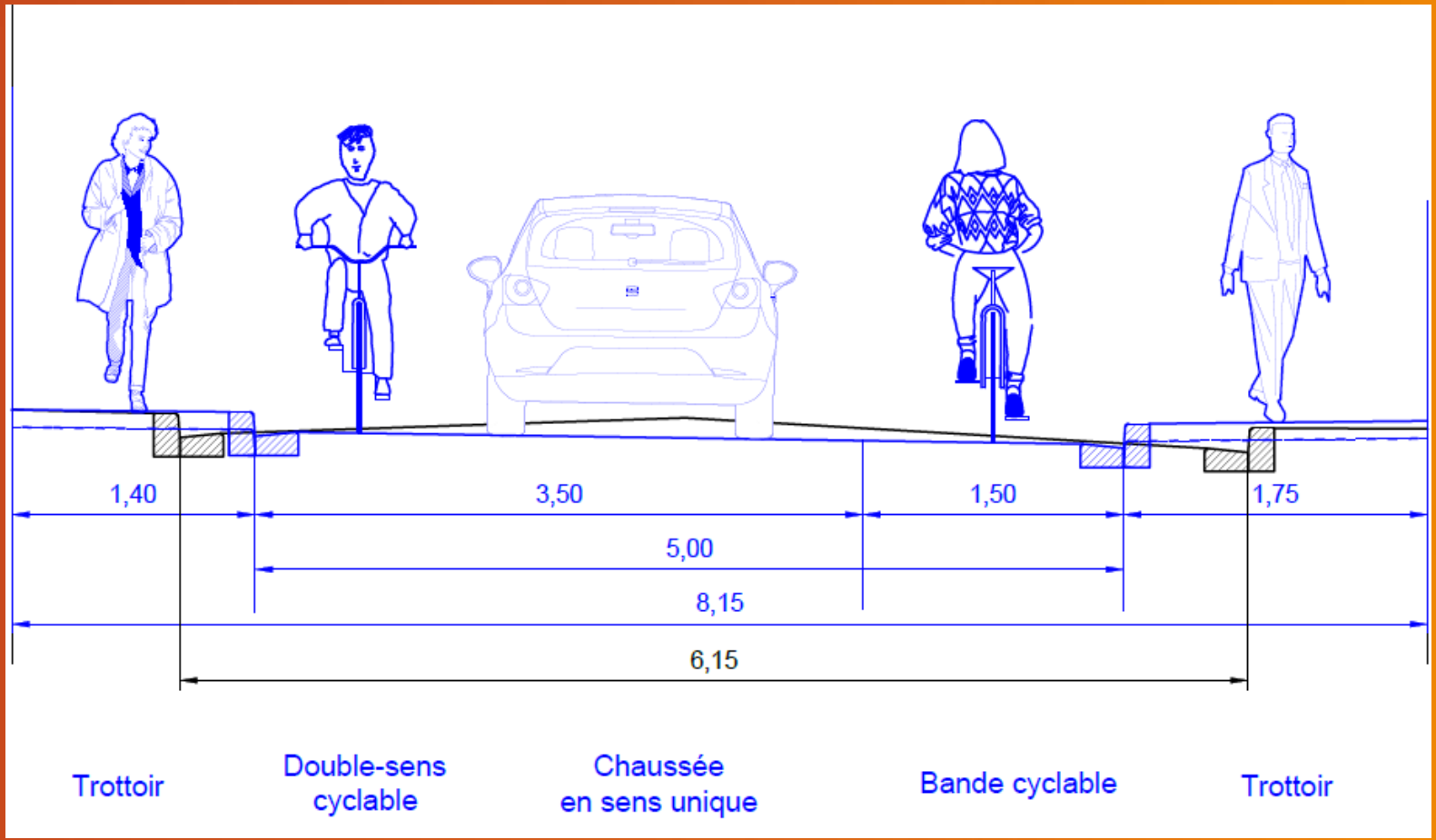

Création d'un double sens cyclable et d'une bande cyclable en zone 30

Coupe de principe entre rue J. M. Nattier et la rue A. Maillol

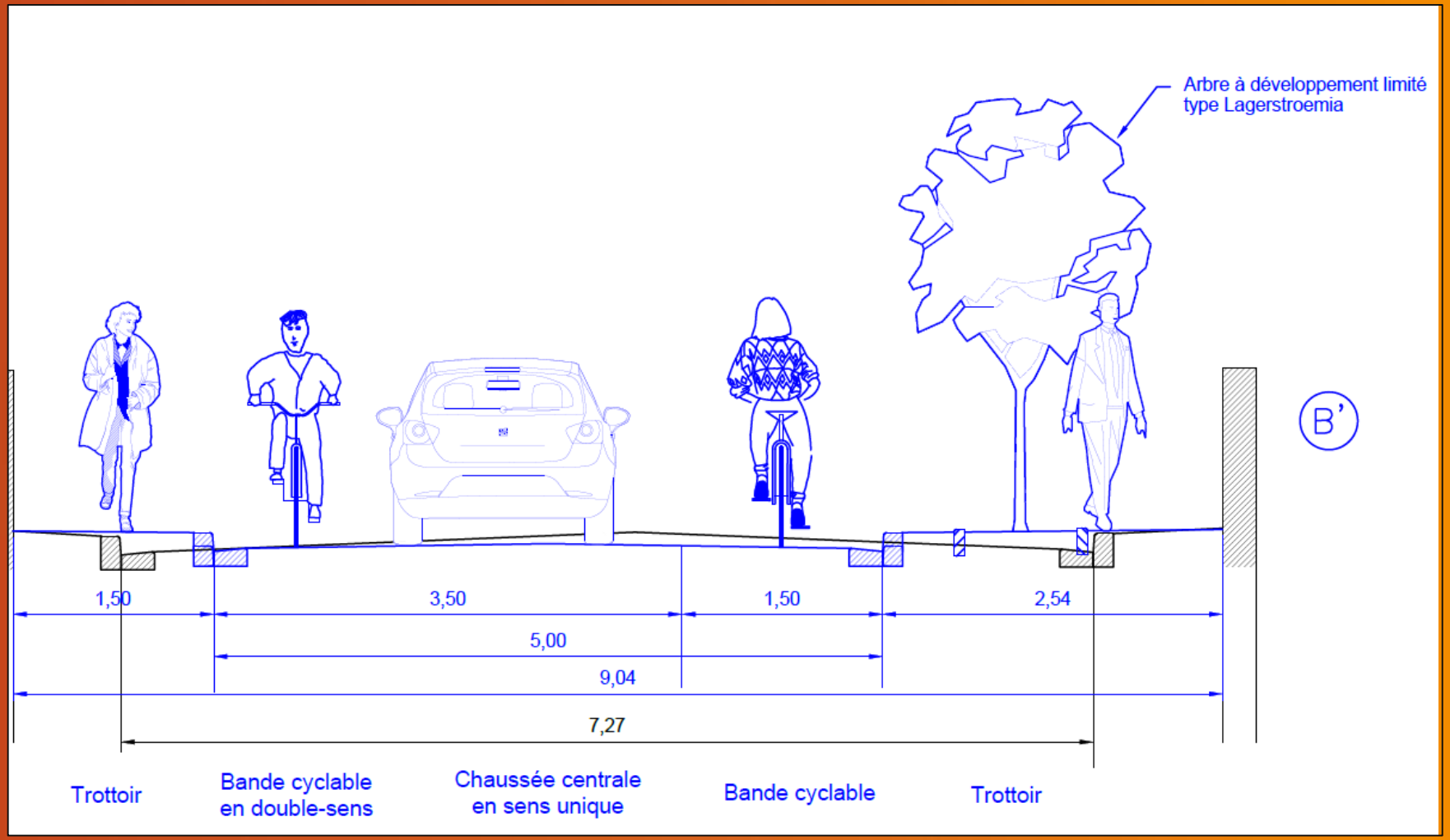

Plantation : essence proposée

Lagerstroemia indica - lilas des indes

- Port érigé
- Hauteur de 2.5 à 4 mètres, Largeur 2.5m à 4 mètres adulte
- Croissance modérée
- Feuillage vert foncé caduc
- Floraison : rosée d'Août à Septembre
- Exposition ensoleillée
- Sol profond, drainé, riche, frais et sec, ph acide et neutre
- S'utilise en alignement, isolée ou en pot.

Déroulement des travaux

- **Fin 2022 - Enfouissement des réseaux secs (téléphone, électricité) intervention dernier trimestre 2022**

- **Premier semestre 2023**
  - **Travaux réseaux humides (eaux usées, pluviales et eau potable)**
  - **Travaux d'aménagement voirie + plantation**

Coût de l'aménagement

Coût total de l'opération : 600 000 € TTC.

(Aménagement 400 000 € + Enfouissement réseaux et éclairage 200 000 TTC €)

Merci de votre attention